

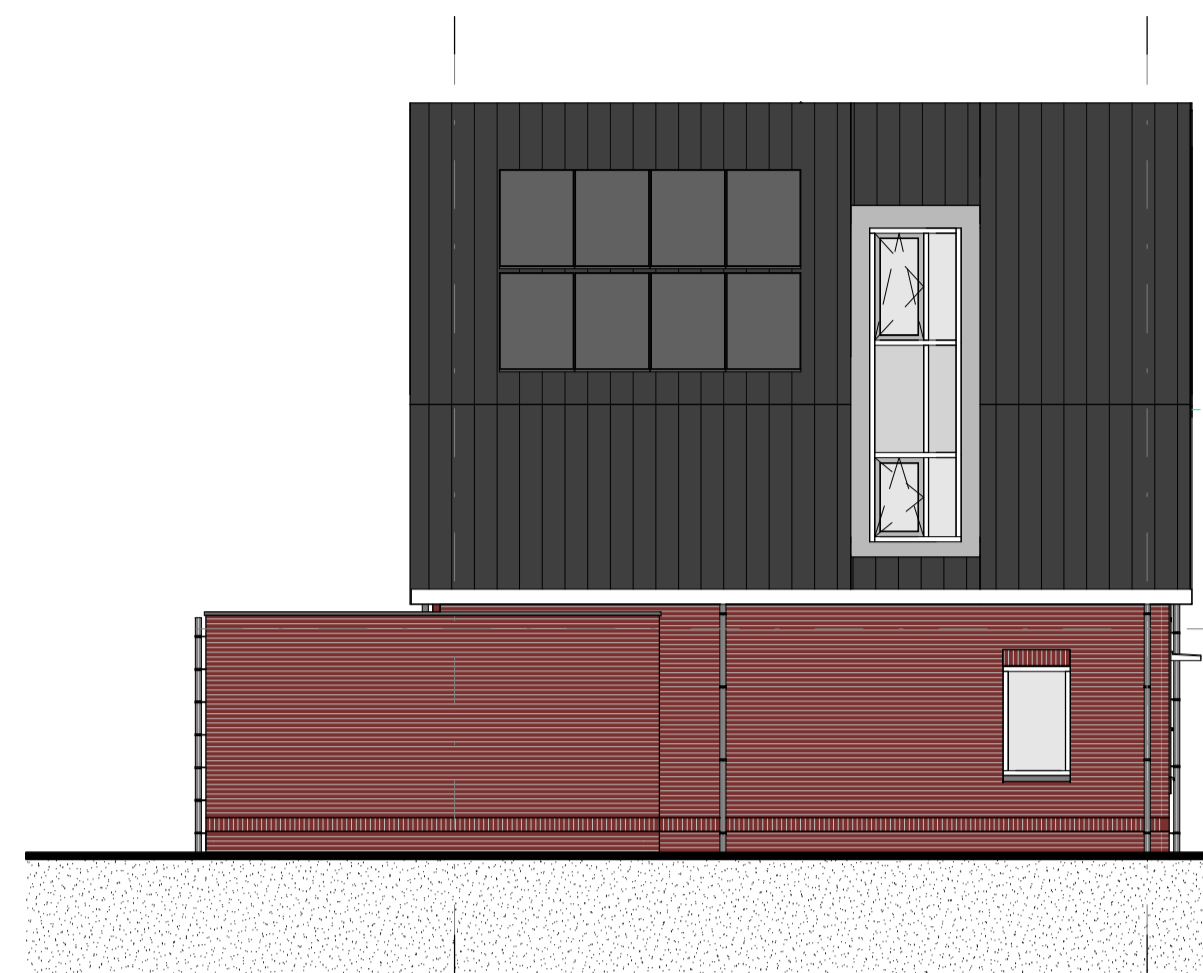

VOORGEVEL
1:100



ZIJGEVEL
1:100



ACHTERGEVEL
1:100

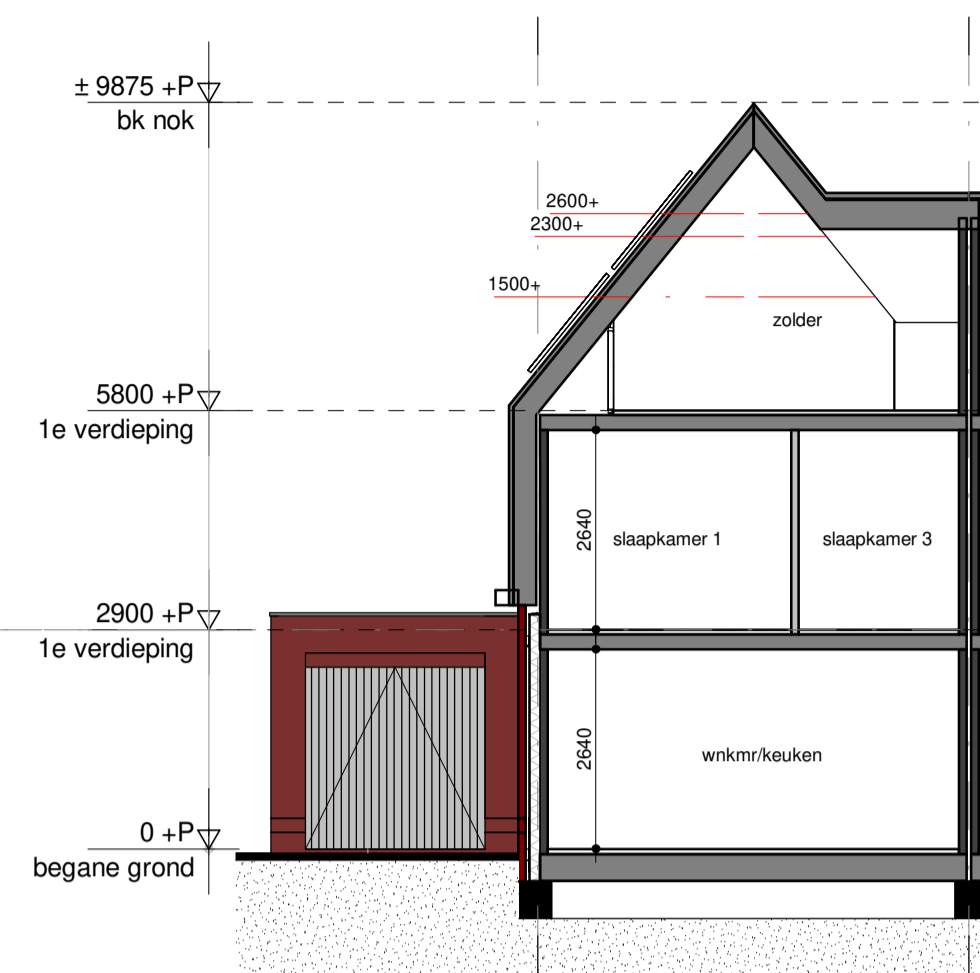

ELEKTRA

- Aansluitpunt verlichting
- aansluitpunt data/cai
- loze leiding
- aansluitpunt thermostaat
- aansluitpunt Co2
- centraal aardpunt
- aardmat
- bel
- centraaldoos
- wandcontactdoos
- dubbel wandcontactdoos opbouw
- dubbel wandcontactdoos
- perilex wandcontactdoos
- perilex deurbel
- rookmelder
- enkelpolige schakelaar
- serie schakelaar
- wissel schakelaar
- vloerverwarming
- radiator

OVERIG

- wastafel
- fontein
- verdiepte douchehoek
- wand- en vloertegels badkamer / toilet, afmeting als indicatie
- mechanische ventilatie
- opstelplaats wasdroger
- opstelplaats wasmachine
- hemel water afvoer (hwa)
- mechanische ventilatie afvoerpunt
- entree
- vloerluik
- ventilatierooster
- inbouw nestkast gierzwaluw
- inbouw vleermuis
- boerenzwaluw nestkast
- huiszwaluw nestkast
- zwarte roodstaart nestkast
- witte kwikstaart/roodborstje nestkast
- spreuwenpot

MATERIAAL

- metselwerk
- binnenwand dragend
- isolatie
- binnenwand niet dragend

Disclaimer: De op deze tekening aangegeven maten zijn circa maten en tussen de wanden en/of vloeren gemeten, waarbij geen rekening is gehouden met enige wanddikking, spouwwerk, plinten, afbakening, etc. In verband met nadere uitwerking van onderdelen kunnen er afwijkingen/wijzigingen ontstaan ten opzichte van de nu vermeldde gegevens. Deze geven geen aanleiding tot verkeering. Aan de op deze tekening aangegeven maten kunnen derhalve geen rechten worden ontleend. De op deze tekening aangegeven maatvoering is niet geschikt voor opdrachten aan derden door de koper(s). De posities van de aansluitingen en installatie onderdelen zijn indicatief op tekening weergegeven. De exacte aantallen en posities zullen na berekening in het werk door de installateurs worden bepaald en kunnen afwijken van deze tekening. Aan de getoonde artistieke impressies kunnen geen rechten worden ontleend, deze zijn indicatief. Het aantal zonnepanelen zoals getekend is een redelijk betrouwbare indicatie van het werkelijk aantal benodigde panelen. Het blijft echter een indicatie en het aantal is afhankelijk van de opgave van de installateur. Vloerverwarmingselementen en radiatoren zijn indicatief, definitieve posities en afmetingen volgen uit de transmissieberekening.

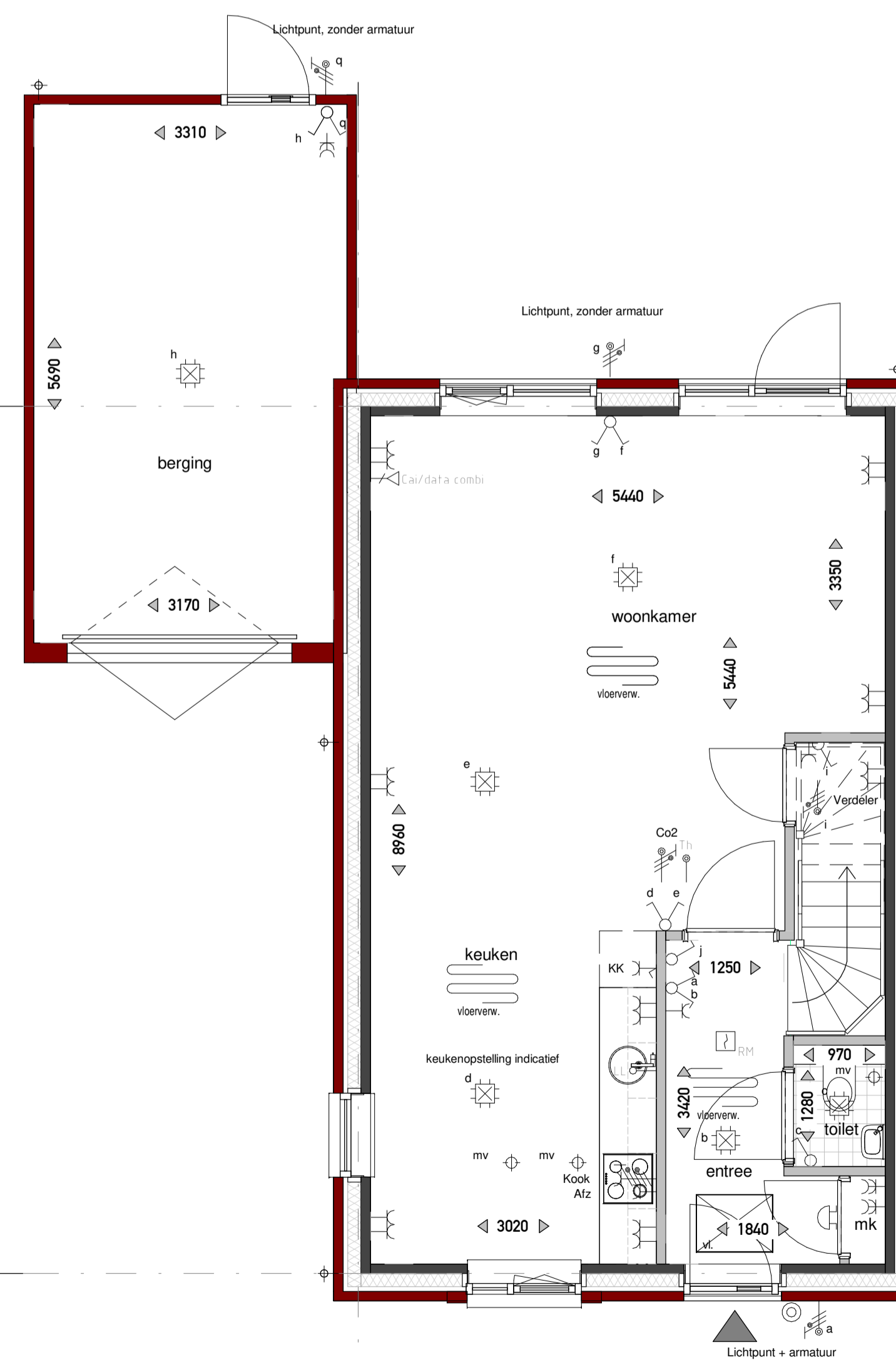

BEGANE GROND
1:50

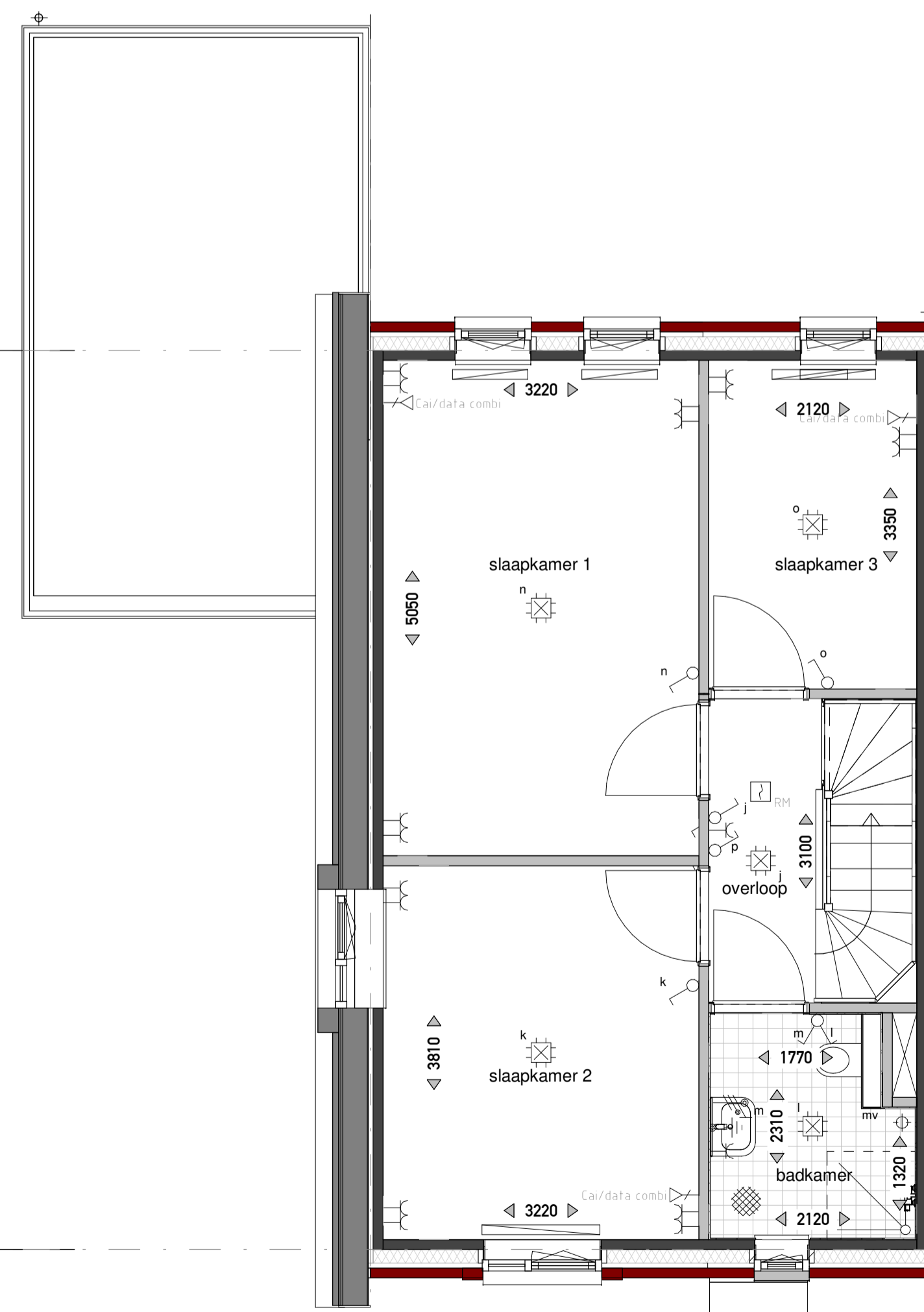

EERSTE VERDIEPING
1:50

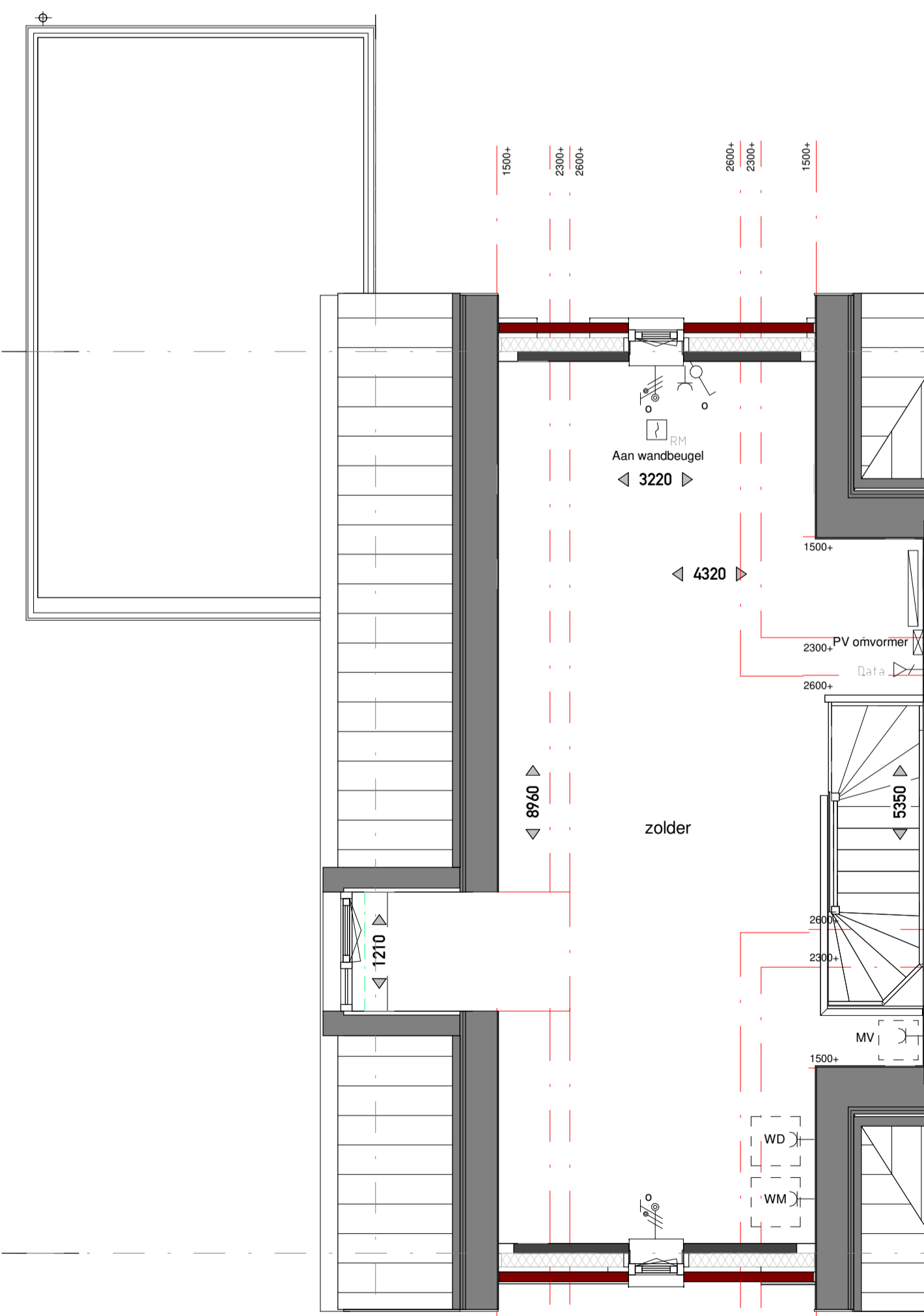

TWEDE VERDIEPING
1:50

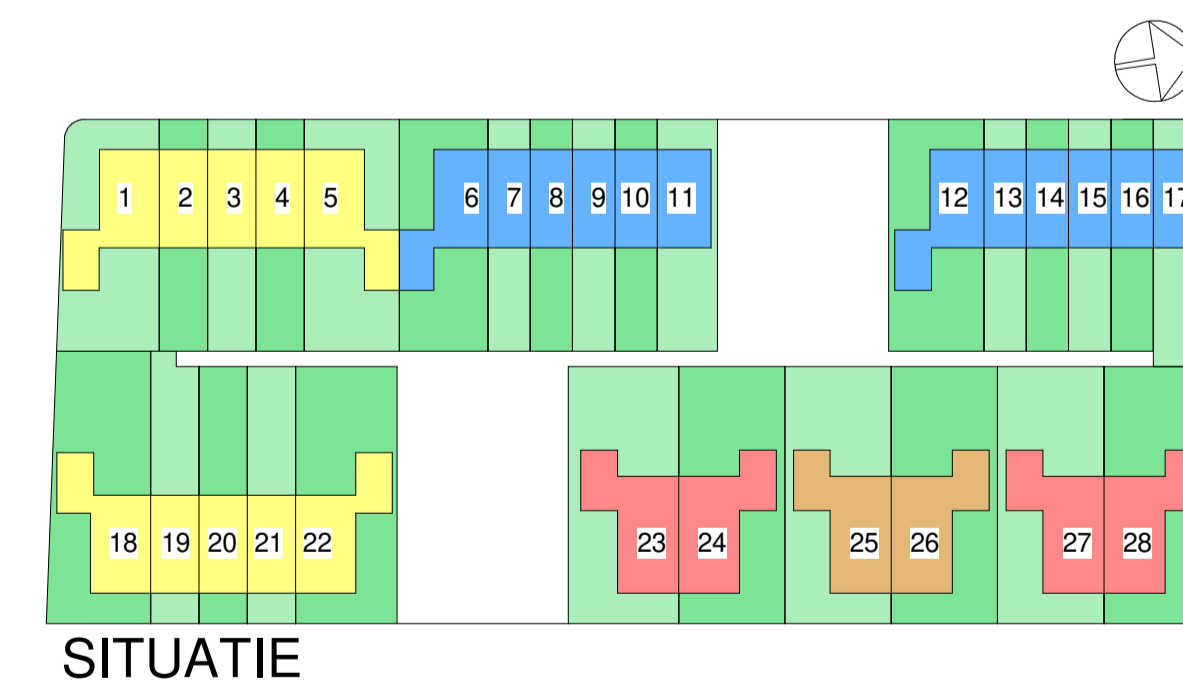

PROJECT
De Scherf 6B

OPDRACHTGEVER
OC Kernhem

Verkooptekening
Bnr. 18

PROJECTLEIDER/
TEKENAAR/
SCHAAL/
FORMAAT/
STATUS/
DATUM/

G. Kraayenbrink
W. Mosselman
1:50 1:100
A1
DEFINITIEF
14-01-2021



PROJECTNR.
19018
GEWIJZIGD
TEKENINGNR.
VK-118